

地域に親しまれ信頼される医療をめざして

# 日立病院だより

URL : <http://www.hitachi.co.jp/hospital/kasado/>



## CT装置新しくなりました！！



CT装置

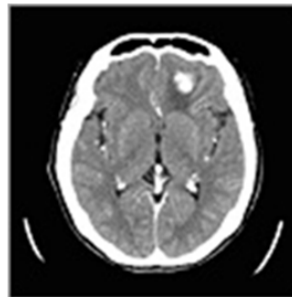

頭のCT



お腹のCT

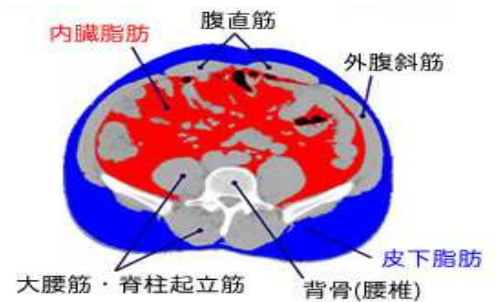

内臓脂肪のCT

CTでお腹の断面像を撮影し、内臓脂肪が測定でき、従来より短時間で制度の高い検査ができます。

※裏面のワンポイント健診でご利用いただけます。

## 4/1から新しく変わります

受付時間

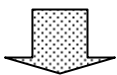

8 : 30 ~

↓変更↓

8 : 45 ~

婦人科

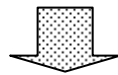

外来休止

子宮がん検診  
は行います  
(詳細は後日)

お支払い

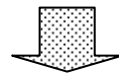

今までと同じ  
診療内容でも  
窓口支払額が  
変わります。



正面玄関入り口の階段に  
手すりがつきました。

### 休日・平日夜間乳がん検診受診実績

山口県では、受診率を高める為、休日・平日夜間がん検診体制整備支援事業の一環として、医師会と各医療機関が共同で、平成21年9月～12月に実施しました。当院での受診者数は下記の通りとなりました。

【休日】

日立病院	41名
その他の医療機関(32施設)	平均12.3名

【平日夜間】

(平成21年度山口県調べ)

日立病院	69名
その他の医療機関(12施設)	平均5.4名

# ワンポイント★健診

《 Concept 》

健康志向が高まるなか、予防医療の観点からも気軽に、予約不要、低価格で受けられるコンパクトな健診をご提案します。所要時間は15分程度、保険証も不要です。  
ご希望の方は開院日の 13:15~17:30 にお越しください。

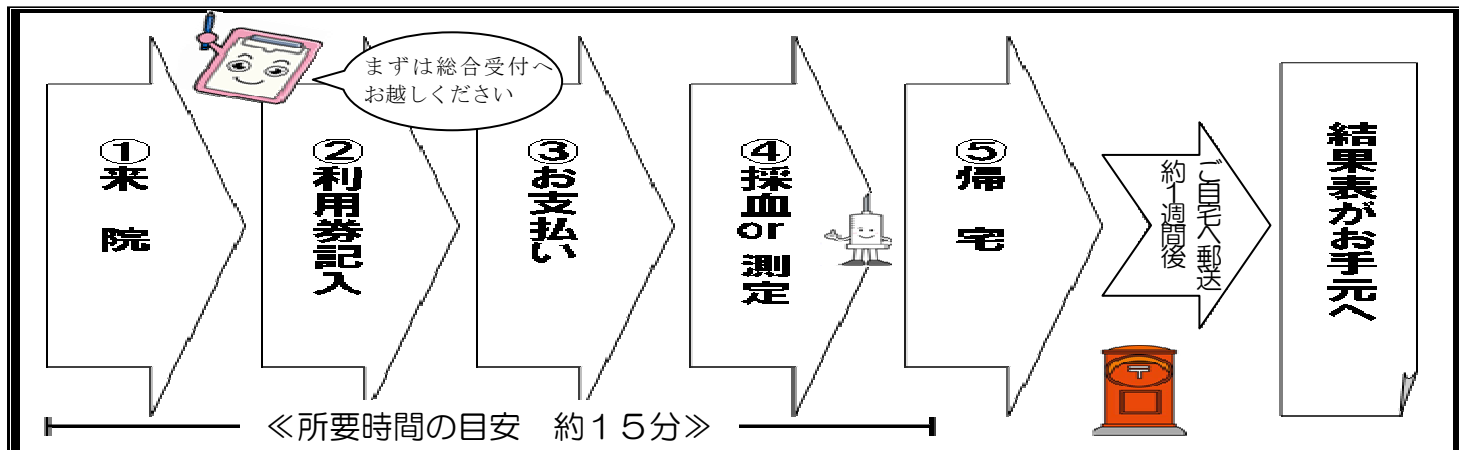

- ① 血糖値が気になる方（糖尿病検査）・・・・・・・・・・・・・・・・・・ 800 円  
HbA1c、血糖
- ② コレステロールが気になる方（脂質異常の検査）・・・・・・・・・・ 650 円  
HDL-CHO、LDL-CHO、中性脂肪
- ③ 貧血が気になる方（貧血検査）・・・・・・・・・・・・・・・・・・ 650 円  
血算、血清鉄、不飽和鉄結合能
- ④ 前立腺が気になる方（前立腺検査）・・・・・・・・・・・・・・・・・・ 1,600 円  
PSA（前立腺特異抗原）
- ⑤ スギ花粉が気になる方（アレルギー検査）・・・・・・・・・・ 1,300 円  
IgE（スギ花粉）
- ⑥ お酒の飲み過ぎが気になる方（肝機能検査Ⅰ）・・・・・・・・・・ 1,200 円  
AST、ALT、γ-GT、アミラーゼ、ChE
- ⑦ 肝障害が気になる方（肝機能検査Ⅱ）・・・・・・・・・・・・・・・・・・ 2,300 円  
HBs抗原、HCV抗体、AST、ALT、γ-GT、T-Bil
- ⑧ 痛風が気になる方（痛風検査）・・・・・・・・・・・・・・・・・・ 500 円  
BUN、クレアチニン、尿酸
- ⑨ 腎臓の状態が気になる方（腎機能検査）・・・・・・・・・・・・・・・・・・ 600 円  
BUN、クレアチニン、Na、K、Cl
- ⑩ 甲状腺が気になる方（甲状腺検査）・・・・・・・・・・・・・・・・・・ 4,200 円  
TSH、f-T3、f-T4
- ⑪ 更年期障害が気になる方（女性ホルモン検査）・・・・・・・・・・ 3,500 円  
エストラジオール、FSH
- ⑫ 胃が気になる方（H.ピロリ検査）・・・・・・・・・・・・・・・・・・ 1,000 円  
H.ピロリ抗体（血清）
- ⑬ 血管年齢が気になる方（動脈硬化測定）・・・・・・・・・・・・・・・・・・ 2,000 円  
CAVI
- ⑭ 骨粗鬆症が気になる方（骨密度検査）・・・・・・・・・・・・・・・・・・ 2,000 円  
骨塩定量検査（超音波法）
- ⑮ 内臓脂肪が気になる方・・・・・・・・・・・・・・・・・・ 3,000 円  
腹部CT撮影