

今求められる機能を凝縮した  
23型液晶一体型モデル

**HITACHI**  
Inspire the Next

# HP Compaq 8200 Elite All-in-One Desktop PC

作業効率の高い23型の大型液晶モニターに最新テクノロジーとセキュリティ機能を搭載し、PC本体を一体化したオールインワンモデル。



- 第2世代インテル® Core™ プロセッサ・ファミリーを採用し、高パフォーマンスを実現
- 最新テクノロジーとHP独自の省電力ソフトウェアにより高い省電力性能を実現
- 省スペースで設置も簡単、使いやすくスタイリッシュなデザイン

## 高パフォーマンスと省電力性能を実現

インテル® Celeron® プロセッサに加えて、第2世代インテル® Core™ プロセッサ・ファミリーを採用。さらに進化したインテル® ターボ・ブースト・テクノロジー 2.0<sup>※1</sup>やインテル® ハイバースレディング・テクノロジー<sup>※2</sup>に対応し、高いパフォーマンスを実現します。また、80PLUS®電源ユニットの採用などにより、従来モデル<sup>※3</sup>に比べて、約33%消費電力を削減しました。さらに、消費電力量の確認や設定が可能な「HP Power Assistant」（標準添付）により、無理のない計画的な節電対策が可能です。

※1 インテル® Core™ i3 プロセッサ選択時に対応していません。  
※2 インテル® Core™ i5 プロセッサ選択時に対応していません。  
※3 HP Compaq 6000 Pro All-in-One/CT Desktop PC (2010年発売)

## インテル® ターボ・ブースト・テクノロジー

<p>インテル® ターボ・ブースト・テクノロジー OFF</p> <p>CPUコア すべてのコアが定格のクロックで動作</p>	<p>インテル® ターボ・ブースト・テクノロジー (前世代のインテル® Core™ プロセッサ・ファミリーで対応)</p> <p>CPUコア 使わないコアはOFFにして電力を節約。</p> <p>POWER</p> <p>CPUの発熱や電源容量に余裕がある時、一時的に負荷の高い作業を定格より高い周波数で処理。</p>	<p>インテル® ターボ・ブースト・テクノロジー 2.0 (第2世代インテル® Core™ プロセッサ・ファミリーから対応)</p> <p>CPUコア TDP<sup>※</sup></p> <p>POWER</p> <p>※TDP: 負荷ピーク時のチップの最大消費電力</p> <p>TDPを超えて電力ブーストが可能</p>
---	---	---

## 従来モデルとの省電力比較

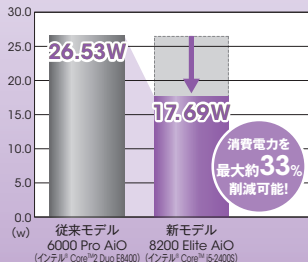

※国際エネルギースタープログラムで定められた測定方法に従って測定された各モデルの最小構成でのアイドル状態の消費電力 (HP社測定値)

## HP Power Assistant



▲一週間の電源設定のスケジュール管理が可能。昼休みなど不使用时をあらかじめ休止、サスペンドなどに設定して無駄な電力利用をカット。利用実績が履歴で確認可能なので一層の節電計画に役立ちます。

## 充実のセキュリティと管理機能を搭載

ハードディスクの丸ごと暗号化、グループごとのアクセス制限設定、ファイルの完全消去機能など高次元なセキュリティ機能を一元管理する「HP ProtectTools」を標準装備。インテル® vPro™ テクノロジー対応プロセッサ選択により、更なるセキュリティの強化や省電力化、遠隔からのPC管理によるメンテナンスコストの低減が可能です。

## HP ProtectTools

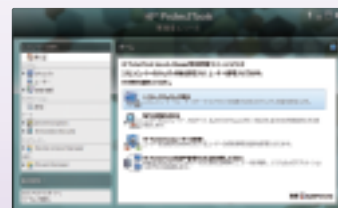

▲ハードディスクドライブの暗号化、ポートやドライブへのアクセスなどのセキュリティ管理が、一つの画面で設定可能です。

## Webカメラ搭載



▲Webカメラ搭載により、顔認証でのWindows® ログオンやコンピュータのロック解除が可能です。

## 省スペースで設置も簡単、使いやすくスタイリッシュなデザイン

フルHD画質に対応する23型ワイドディスプレイに、PC本体を一体化したオールインワンモデルです。PC本体とディスプレイの電源を一本化しているため、設置が簡単です。また、上方への排気設計や洗練されたデザインのため、店舗のディスプレイや受付端末としても活用できます。



# HP Compaq 8200 Elite All-in-One/CT Desktop PC

□ は選択可能な項目です

製品名		HP Compaq 8200 Elite All-in-One/CT Desktop PC				
オペレーティングシステム	Windows® 7 Professional 32bit 正規版 Service Pack 1 (SP1) 適用済み、Windows® 7 Professional 64bit 正規版 Service Pack 1 (SP1) 適用済み					
プロセッサ	インテル® Celeron® G530 プロセッサ (2.40 GHz/インテル® スマートキャッシュ 2MB)	インテル® Core™ i3-2120 プロセッサ (3.30 GHz/インテル® スマートキャッシュ 3MB)	インテル® Core™ i5-2400S プロセッサ (2.50 GHz/インテル® スマートキャッシュ 6MB)	インテル® Core™ i5-2500S プロセッサ (2.70 GHz/インテル® スマートキャッシュ 6MB)	インテル® Core™ i7-2600S プロセッサ (2.80 GHz/インテル® スマートキャッシュ 8MB)	
筐体	液晶一体型					
チップセット	インテル® Q67 Expressチップセット					
メモリ容量 (最大容量) <sup>※1</sup>	PC3-10600 (1,333MHz): 2GB (2GBx1) / 4GB (2GBx2) / 8GB (4GBx2) (最大8GB)					
メモリスロット <sup>※2</sup>	2 SO-DIMM/ケット (1ノケットまたは2ノケット占有済み) / DDR3 SDRAM (204ピ-DIMM)					
ハードドライブ <sup>※3</sup> /SSD	Serial ATA/600:250GB (7,200rpm) / 500GB (7,200rpm) / 1TB (7,200rpm) S.M.A.R.T.対応、Serial ATA/600:120GB SSD (Solid State Drive)					
メディアカードリーダー	6-in-1 メディアカードリーダー (左側面)					
オプティカルドライブ	Serial ATA 最大8倍速 DVD-ROMドライブ (スリムライン) / 最大8倍速スーパーマルチドライブ (スリムライン) (右側面)					
サウンド	ハイデフィニションオーディオ Realtek ALC269 codec					
グラフィックス	コントローラ	インテル® HD グラフィックス (プロセッサ内蔵)				
	ビデオメモリ	メインメモリ (システムメモリ) と共有 最大806MB (2GBメモリ搭載時) (Windows® 7の場合)				
	標準解像度	最大1,920x1,080ドット / 1,677万色				
ディスプレイ	パネルタイプ	23型ワイドフルHD 非光沢スクリーン				
	アスペクト比	16:9				
	画ピッチ	0.265mm				
	解像度 (最大) / 表示色 (最大)	1,920x1,080ドット (66Hz) / 1,677万色				
	コントラスト比 (最大)	1000:1				
	色域	NTSC比72%				
	視野角 (水平/垂直)	170° (水平) / 160° (垂直)				
	応答速度	5ms				
	最大輝度	最大250cd/m <sup>2</sup>				
拡張スロット	ハードハイブリッド 1x Mini PCI Express x1スロット (空)					
ドライブベイ <sup>※5</sup>	外部トレイロードオプティカルドライブ専用ベイx1 (空)、内部3.5型x1 (空)					
外部インターフェース	ネットワークコントローラ <sup>※6</sup>	インテル® 82579LM 千兆ビットネットワークコネクशन (RJ45) WOL, ASF2.0 対応 (左側面)				
	無線LAN	なし / Mini PCI Express ワイヤレスLAN (802.11b/g/n) Bluetooth® Combo Card 内蔵アンテナx2 (送信x2、受信x2) <sup>※7</sup>				
	USBポート <sup>※8</sup>	USB2.0 x6 (左側面2、背面4)				
	その他	明るさ調節ボタン				
キーボード	ヘッドフォン (ステレオミニ) / マイク/ラインイン (ステレオミニ) x各1					
マウス	ラインアウト (ステレオミニ) x1					
Webカメラ & モニラルマイク	USBスタンダードキーボード (OADG準拠 日本語版109Aキーボード)					
スピーカー	USB光学マウス					
ソフトウェア	Microsoft® Office	Microsoft® Office Personal 2010 / Microsoft® Office Home & Business 2010 / Microsoft® Office Professional 2010				
	消費電力管理ソフトウェア	HP Power Assistant				
	ウイルス対策ソフトウェア	なし				
	データ不正アクセス防止	ポートドライブ無効化設定、ドライブロック (ハードディスクパスワード)、TPM1.2対応セキュリティチップ				
	ハードウェア盗難防止機能	セキュリティ用ロックケーブル用ホール				
インテル® vPro™ テクノロジー	—	—			対応	
サイズ (WxDxH) / 質量	583.84mm x 220.29mm x 471.41mm / 8.5kg					
チルト	-5° ~ 25°					
使用環境	温度10-35°C 湿度15-80%					
電源ユニット	150W 80PLUS® 認証 外付ACアダプター (電源変換効率87%以上)					
電源	AC100±10%					
動作電圧範囲	AC100V-240V電源 (50/60Hz両対応)					
消費電力 (標準時 <sup>※9</sup> / 最大時)	17W / 61W	17W / 63W	17W / 68W	17W / 69W	18W / 76W	
VCCI基準	VCCIクラスB					
省エネ法に基づく表示 (2011年度基準)	A	A	AA	AA	AA	
エネルギー消費効率 <sup>※10</sup>	区分別 0.20	区分別 0.15	区分別 0.10	区分別 0.10	区分別 0.10	
国際エネルギースタートプログラム5.0	適合					
環境関連法規対応	RoHS指令 / J-Moss <sup>※11</sup>					
リサイクルメディアキット <sup>※12</sup>	なし / Windows® 7 32bit SP1用リサイクルメディアキット <sup>※13</sup> / Windows® 7 64bit SP1用リサイクルメディアキット <sup>※14</sup>					
付属品	保証規定 (サービスおよびサポートを受けるには)、クイックセットアップ、電源コード、ACアダプター、3-2種アース交換アダプター、保証書等 <sup>※15</sup>					
標準保証 <sup>※16</sup>	1年間保証 (1年間オンサイト登録業務日対応、1年間パーツ保証) / 3年間保証 (3年間オンサイト登録業務日対応、3年間パーツ保証)					

※1 32ビット版オペレーティングシステムでは、メモリは3GBまでで認識になります。※2 増設は1枚単位で可能です。デュアルチャンネル構成でパフォーマンスを最適化するために、メモリスロットの各チャンネルの合計容量が同一になるように増設することをお勧めします。※3 標準搭載のハードディスクは容量の全体をNTFSにてフォーマットして出荷されます。また、複製されたディスクの容量は、1GB=1000MB/1000KB換算の場合には表記と同容量は小さくなります。※4 DVD再生、メディア着込み、セクタ編集用アプリケーションがインストールもしくは同梱されます。※5 本製品は増設ドライブを追加で搭載することは出来ません。※6 ネットワークケーブルは付属しません。別途お求め下さい。※7 ハイブリッド Mini PCI Express x1スロットに占有済み。※8 USBポートはがブラスネットワーク仕様のものと異なります。※9 各メモリの最小構成でOSを起動させた状態で1時間のシステム再起動を必要とします。※10 ハードドライブ交換時にはオペレーティングシステムの再起動が必要となります。オペレーティングシステムの再起動時にはリカバリメディアが必要となります。※11 リカバリメディアは標準では添付しておりません (有償で選択可能です)。※12 本製品には電子マニュアルは付属しません。マニュアルは製品に添付されたインクジェットプリンターが印刷されています。※13 贈答品に添付の翌年以降にカスタマイズエンジニアがお届けして修理いたします。※14 リカバリメディアはリカバリメディアが販売窓口にて取り扱っています。詳細は<http://www.hp.com/jp/recoverykit/>をご参照ください。※15 メモリを最大容量にするためには、標準メモリを取り外す場合があります。※16 すべての対応周辺機器の動作を保証するものではありません。※17 構造上、一部はセキュリティロックケーブルの取り付けができません。構造をご確認のうえからご使用ください。※18 本製品には有寿命部品が使用されています。有寿命部品には次のものが含まれますが、これらに限定されるものではありません。(電源供給装置、ディスプレイパネル、ハードディスクドライブ、フロッピーディスクドライブ、ファン、オプティカルドライブ、キーボード、マウス) 通常の湿度や温度などの環境下および1日8時間以内、1ヵ月に25日以内の通常の動作条件下では、有寿命部品の平均寿命は15年です。ただし、実際の寿命は環境、使用方法、手入れ、保守、その他の条件によって異なります。※19 添付品は予告なく変更になる場合があります。※20 製品の仕様は予告なく変更される場合があります。※21 本製品は保証期間中に発生する故障または損傷についても責任を負いません。また、保証についてはハードウェアに対して適用されるものです。※22 誤操作や故障などにより、本製品の記憶内容が変化・消失する場合がございます。これによる損害等の責任は当社では一切負いかねますのでご了承ください。※23 保証書は大切に保管してください。※24 2011年度基準の省エネ達成率、表示値A=達成率100%以上200%未満、表示値AA=達成率200%以上500%未満、表示値AAA=達成率500%以上とします。100%未満の場合は%を表しています。※25 エネルギー消費効率とは、省エネ法で定める測定方法により測定された消費電力を省エネ法で定める複合試験条件で除したものです。※26 J-Mossグリーンマークに対応しています。HP Compaq Business Desktop PCにおけるJ-Mossグリーンマーク製品の詳細情報は、[http://www.hp.com/jp/dl\\_ganyu](http://www.hp.com/jp/dl_ganyu)をご覧ください。

## オプション製品

メモリ	2GBメモリDDR3 (1,333MHz)
キーボード	USBスタンダードキーボード

## 全モデル共通プリインストール・同梱ソフトウェアリスト

分類	アプリケーション名 <sup>※1</sup>	HP Compaq 8200 Elite All-in-One/CT Desktop PC
ウェブブラウザ	Microsoft® Internet Explorer®	
ストリーミング再生	Microsoft® Windows Media® Player	全モデル共通 ○
PDF処理/作成	PDF Complete (試用版) <sup>※2</sup>	

○ プリインストールされています。 ※1 生産時期により最新バージョンが適用される可能性があります。 ※2 試用版のPDF作成機能は、期間中は印刷ができませんがPDF作成機能は期間中は印刷ができません。 ※3 試用版のPDF作成機能は、期間中は印刷ができませんがPDF作成機能は期間中は印刷ができません。 ※4 試用版のPDF作成機能は、期間中は印刷ができませんがPDF作成機能は期間中は印刷ができません。

## パソコンの廃棄・譲渡時のデータ消去に関するご注意

OS上でのファイル削除やHDDのフォーマットだけではデータは完全に消去できません。特殊な復旧ソフトなどで読み取られる可能性があります。HDDデータ消去ソフトウェアを利用して削除することをおすすめします。詳細は <http://hke-store.jp/> をご覧ください。

## 青少年によるインターネット上の有害サイトへのアクセス制限について

フィルタリングは、有害なインターネット上のサイトを青少年に見えないようにするための技術です。青少年が使用しているパソコンには、フィルタリング機能を持つ「i-フィルター」<sup>※1</sup> (<http://www.dai.jp/cs/>) などのソフトウェアを購入しインストールするか、インターネット事業者のフィルタリングサービスのご利用を検討されることをお勧めします。 ※「i-フィルター」はデジタルアーツ株式会社の登録商標です。

## 無線機器の使用に関するご注意

- 埋め込み型心臓ペースメーカーを装着されている方は、製品 (内蔵無線LAN、Bluetooth® など) をペースメーカーを装着部から22cm以上離してご使用ください。航空機内、病院などで電子機器の使用を禁止されている区域では、製品の電源を投入しないでください。電子機器や医療機器に影響を与え、事故等の原因となるおそれがあります。
- 無線LANではセキュリティの設定をすることが非常に重要です。詳細は <http://www.hitachi.co.jp/wireless/> をご覧ください。

- 記載されている製品の内容・仕様は2011年11月現在のもの、予告なしに変更する場合があります。また、製品写真は出荷時のものと異なる場合があります。製品写真の大きさは同比率ではありません。
- 画面はハモミ合成ですので実際の画面と異なることがあります。
- 本製品は日本国内仕様であり、弊社では海外での保守サービス及び技術サポートは行っていません。
- 本製品を輸出される場合には、外国為替及び外国貿易法の規制ならびに米国の輸出管理規則など外国の輸出関連法規をご確認のうえ、必要な手続きをお取りください。なお、ご不明な場合は、弊社担当営業にお問合せください。
- Intel、インテル、Intelロゴ、Intel Insideロゴ、Centrino、Centrino Inside、Centrino Inside、Centrinoロゴ、Intel vPro、Intel vProロゴ、Celeron、Intel Core、Core Inside、vPro Intel Core、Core Inside、Core i5、Core i7は、アメリカ合衆国およびその他の国におけるIntel Corporationの商標です。
- Microsoft、Windowsは、米国Microsoft Corporationの米国およびその他の国における登録商標または商標です。
- その他記載の会社名、製品名は、それぞれの会社の商標もしくは登録商標です。

販売元:株式会社 日立製作所 製造元:日本ヒューレット・パッカード株式会社

**安全に関するご注意** ご使用の前に必ず製品添付の取扱説明書などの注意事項をよくお読みのうえ、正しくお使いください。本製品を水、湿気、油煙などの多い場所に設置しないでください。火災、故障、感電などの原因になることがあります。

## 製品に関する詳細・お問い合わせは下記へ

- 製品情報サイト <http://www.hitachi.co.jp/businesspc/>
- インターネットでのお問い合わせ <http://www.hitachi.co.jp/businesspc/inq/>
- 電話でのお問い合わせはHCAセンターへ 0120-2580-12 (利用時間:9:00 ~ 12:00、13:00 ~ 17:00 (土・日・祝日を除く))

## オプティカルドライブ別プリインストール・同梱ソフトウェアリスト

分類	アプリケーション名 <sup>※1</sup>	スーパーマルチドライブ	DVD-ROMドライブ
DVD再生	Corel WinDVD	○	○
メディア書き込みビデオ編集	Roxio Creator Business HD	◎	x

×プリインストールも同梱もされません。○プリインストールされておらず、メディアも付属していません。◎ハードディスクには導入されておらず、付属メディアからセットアップしていただく必要があります。 ※1 生産時期により最新バージョンが適用される可能性があります。



- Webカメラ動作ランプ
- Webカメラ
- モニラルマイク
- 23型フルHD対応 白色LED/バックライト採用 ディスプレイ
- 電源ボタン
- ステレオスピーカー
- オプティカルドライブ
- 明るさ調節ボタン (アップ)
- 明るさ調節ボタン (ダウン)
- セキュリティスロット
- 電源コネクタ
- RJ-45ポート
- ステレオオーディオライン出力
- USB2.0ポート (x4)
- 6-in-1メディアカードリーダー
- USB2.0ポート (x2)
- マウス/キーボード出力
- ヘッドフォン出力